ИП Красоченков Ю.Л.

УТВЕРЖДАЮ:

Группа компаний:

ООО «ДИМЛЕН» _____ Д.Д. Красоченков.

ООО «Фирма «ДИМЛЭН» _____ Д.Ф. Красоченков.

ИП «Красоченков Ю.Л.» _____ Ю.Л. Красоченков.

03.февраля 2020года.

М.П.

ОБСЛЕДОВАНИЕ ЛИФТОВ
от 03 февраля 2020 г.
ПО АДРЕСУ: г. Москва, ул. Кожуховская 6-я, д. 11, к. 2

ОБСЛЕДОВАНИЕ 6-ти ЛИФТОВ
от 03.февраля 2020года.
По АДРЕСУ : г.Москва ,ул. Кожуховская 6-я, д.11, к.2.

ОБОЗНАЧЕНИЯ:

ПОДЪЕЗД № 1 ЛИФТЫ Регистрационный № 156023грузовой и № 156027 пассажирский.

- Замена КВШ. (закупка).
- Установить крышку тормоза (закупка)
- Замена ограничителя скорости (закупка)
- Замена пускателей главного привода -4 шт. (закупка)
- Установить ограждение кабины (закупка)
- Замена вкладышей кабины -4шт. (закупка)
- Установка масленок кабины-4 шт. (закупка)
- Установка масленок противовеса-4 шт. (закупка)
- Замена вкладышей противовеса -4шт. (закупка)
- Установить кнопку СТОП в приямке -1шт. (замена)
- Регулировка направляющих КАБИНЫ лифта (ШТИХМАС)
- Окраска кабины лифта.
- Ремонт машинного помещения.
- Замена подпольного контакта грузовзвеса кабины лифта.

№ 156023 грузовой.

- Замена КВШ. (закупка).
- Замена ограничителя скорости (закупка)
- Укоротить вытянутые троса (кабина) и (противовес).
- Замена пускателей (катушка 110В) -4шт. (Закупка)
- Установить ограждение кабины (закупка)
- Замена вкладышей кабины -4шт. (закупка)
- Установка масленок кабины-4 шт. (закупка)
- Установка масленок противовеса-4 шт. (закупка)
- Замена вкладышей противовеса -4шт. (закупка)
- Установить кнопку СТОП в приямке -1шт. (замена)
- Регулировка направляющих КАБИНЫ лифта (ШТИХМАС)
- Замена роликов ДШ, ДК (дверей шахты, кабины) -20шт. (закупка)
- Замена подпольного контакта грузовзвеса кабины лифта.
- Окраска кабины лифта.

ПОДЪЕЗД № 2 ЛИФТЫ Регистрационный № 156024 грузовой и № 156026 пассажирский.

- Замена ограничителя скорости (закупка)
- Отсутствует кожух закрывающий шкивок привода дверей- (закупка)
- Установить ограждение кабины (закупка)
- Замена вкладышей кабины -4шт. (закупка)
- Установка масленок кабины-4 шт. (закупка)
- Установка масленок противовеса-4 шт. (закупка)
- Замена вкладышей противовеса -4шт. (закупка)
- Установить кнопку СТОП в приямке -1шт. (замена)
- Регулировка направляющих КАБИНЫ лифта (ШТИХМАС)
- Замена роликов ДШ, ДК (дверей шахты, кабины) -20шт. (закупка)
- Ремонт Машинного помещения.
- Замена подпольного контакта грузовзвеса кабины лифта.
- Окраска кабины лифта.

№ 156024 грузовой.

- Замена ограничителя скорости (закупка)
- Замена подшипника эл.двигателя главного привода (закупка).
- Установить ограждение кабины (закупка)
- Замена вкладышей кабины -4шт. (закупка)
- Установка масленок кабины-4 шт. (закупка)
- Установка масленок противовеса-4 шт. (закупка)
- Замена вкладышей противовеса -4шт. (закупка)
- Укоротить вытянутый трос (ограничителя скорости).
- Установить кнопку СТОП в приямке -1шт. (замена)
- Регулировка направляющих КАБИНЫ лифта (ШТИХМАС)
- Замена роликов ДШ, ДК (дверей шахты, кабины) -20шт. (закупка).
- Замена подпольного контакта грузовзвеса кабины лифта.
- Окраска кабины лифта.
- Не работает указатель этажа.

ПОДЪЕЗД № 3 ЛИФТЫ Регистрационный № 156022грузовой и № 156025 пассажирский.

- Замена ограничителя
- Замена отводного блока (нарезка)
- Не работает пульт ревизии
- Замена вкладышей кабины и противовеса
- Установка масленок кабина и противовеса
- Замена тросов
- Уборка кабины и приямка от мусора
- Регулировка натяжного устройства
- Сделать ограждений кабины
- Требуется регулировка штихмаса
- В приямке установить кнопку стоп согласно технического регламента
- Замена подпольного контакта грузовзвеса кабины лифта.
- Окраска кабины лифта.

№156022 грузовой

- Замена пружины главного тормоза
- Замена ограничителя скорости
- Уборка кабины от мусора
- Установка ограждения кабины
- Замена вкладышей противовеса
- Установка масленок противовеса
- Требуется регулировка штихмаса
- Уборка приямка от мусора
- В приямке установить кнопку «стоп» согласно технического регламента
- Ремонт машинного помещения
- Замена роликов ДК ДШ
- Замена подпольного контакта грузовзвеса кабины лифта.
- Замена вкладышей кабины.
- Окраска кабины лифта.

ПОДЪЕЗД № 1 Лифт Рег. № 156027.пассажирский.

Замена КВШ. (закупка)

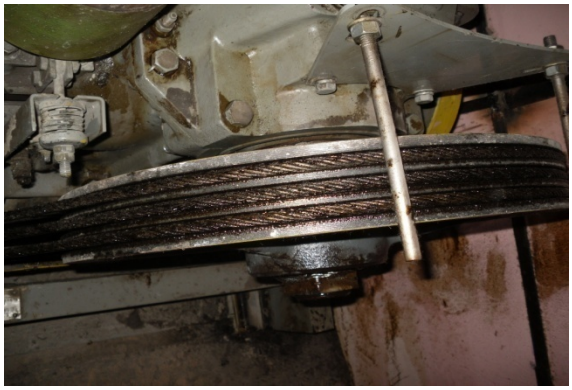

Лифт Рег. № 156027.		
Начальная стадия дефекта.	Устранить в ходе капитального ремонта	X
Развитый дефект	Устранить в ходе капитального ремонта	
Аварийный дефект	Устранить немедленно	
Анализ	Начальная проточка лунок канатоведущего Шкива (КВШ) : ЗАМЕНА!	

ПОДЪЕЗД № 1 Лифт Рег. № 156027.пассажирский . Установить крышку тормоза (закупка)

Лифт Рег. № 156027.		
Начальная стадия дефекта.	Устранить в ходе капитального ремонта	X
Развитый дефект	Устранить в ходе капитального ремонта	
Аварийный дефект	Устранить немедленно	
Анализ	Отсутствует (закупка) ЗАКУПКА и УСТАНОВКА	

ПОДЪЕЗД № 1 Лифт Рег. № 156027. пассажирский .Замена ограничителя скорости (закупка)

Лифт Рег. № 156027.		
Начальная стадия дефекта.	Устранить в ходе капитального ремонта	X
Развитый дефект	Устранить в ходе капитального ремонта	
Аварийный дефект	Устранить немедленно	
Анализ	Изношен в процессе эксплуатации : ЗАМЕНА	

ПОДЪЕЗД № 1 Лифт Рег. № 156027. пассажирский. Замена пускателей главного привода -4 шт. (закупка)

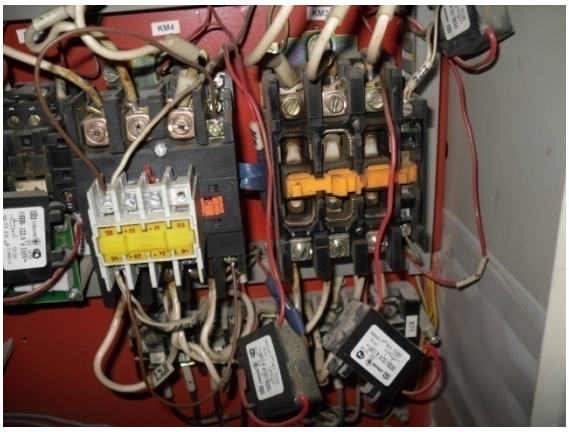

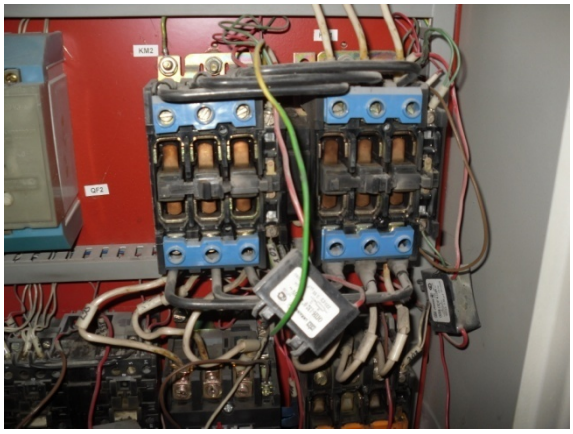

Лифт Рег. № 156027.		
Начальная стадия дефекта.	Устранить в ходе капитального ремонта	X
Развитый дефект	Устранить в ходе капитального ремонта	
Аварийный дефект	Устранить немедленно	
Анализ	Износ в процессе эксплуатации :ЗАМЕНА	

ПОДЪЕЗД № 1 Лифт Рег. № 156027. Пассажирский. Установить ограждение кабины (закупка)

Лифт Рег. № 156027.		
Начальная стадия дефекта.	Устранить в ходе капитального ремонта	X
Развитый дефект	Устранить в ходе капитального ремонта	
Аварийный дефект	Устранить немедленно	
Анализ	Установить согласно ГОСТ 53780п.5.4.4.3.3.	

ПОДЪЕЗД № 1 Лифт Рег. № 156027. пассажирский. Замена вкладышей кабины -4шт. (закупка) :Установка масленок кабины-4 шт. (закупка) :Установка масленок противовеса-4 шт. (закупка)

Лифт Рег. № 156027.		
Начальная стадия дефекта.	Устранить в ходе капитального ремонта	X
Развитый дефект	Устранить в ходе капитального ремонта	
Аварийный дефект	Устранить немедленно	
Анализ	Износ в процессе эксплуатации. ЗАМЕНА	

ПОДЪЕЗД № 1 Лифт Рег. № 156027.пассажирский. Установить кнопку СТОП в приямке -1шт. (замена)

Лифт Рег. № 156027.		
Начальная стадия дефекта.	Устранить в ходе капитального ремонта	X
Развитый дефект	Устранить в ходе капитального ремонта	
Аварийный дефект	Устранить немедленно	
Анализ	Установить согласно ГОСТ 53780п.5.4.4.3.3.	

ПОДЪЕЗД № 1 Лифт Рег. № 156027. пассажирский. Регулировка направляющих КАБИНЫ лифта (ШТИХМАС)

Лифт Рег. № 156027.		
Начальная стадия дефекта.	Устранить в ходе капитального ремонта	X
Развитый дефект	Устранить в ходе капитального ремонта	
Аварийный дефект	Устранить немедленно	
Анализ	ШТИХМАС – Требуется СРОЧНАЯ регулировка.	

ПОДЪЕЗД № 1 Лифт Рег. № 156027. пассажирский. Окраска кабины лифта.

Лифт Рег. № 156027.		
Начальная стадия дефекта.	Устранить в ходе капитального ремонта	X
Развитый дефект	Устранить в ходе капитального ремонта	
Аварийный дефект	Устранить немедленно	
Анализ	Множественные царапины ЛКП, Испорчен внешний вид требует Окраски и ремонта.	

ПОДЪЕЗД № 1 Лифт Рег. № 156027. пссажирский. Ремонт машинного помещения.

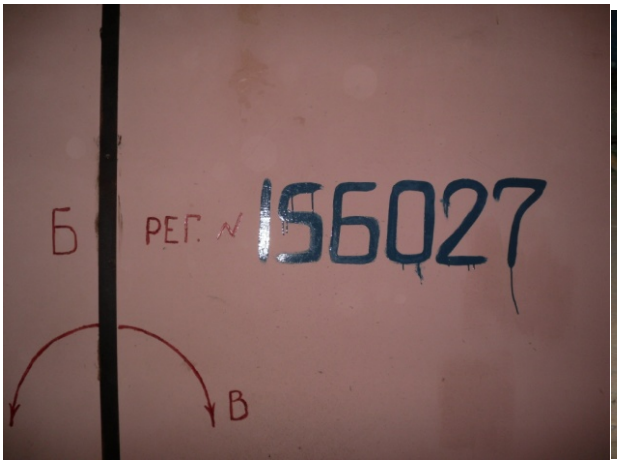

Лифт Рег. № 156027.		
Начальная стадия дефекта.	Устранить в ходе капитального ремонта	X
Развитый дефект	Устранить в ходе капитального ремонта	
Аварийный дефект	Устранить немедленно	
Анализ	Требуется косметический ремонт, Множественное отслоение ЛКП (лакокрасочного покрытия)	

ПОДЪЕЗД № 1 Лифт Рег. № 156027. пссажирский.Замена подпольного контакта грузовзвеса кабины лифта.

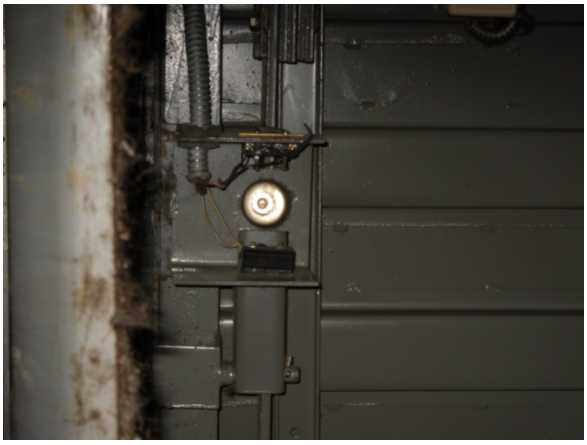

Лифт Рег. № 156027.		
Начальная стадия дефекта.	Устранить в ходе капитального ремонта	X
Развитый дефект	Устранить в ходе капитального ремонта	
Аварийный дефект	Устранить немедленно	
Анализ	Износ в процессе эксплуатации. ЗАМЕНА	

ПОДЪЕЗД № 1 Лифт Рег. № 156023. грузовой.Замена КВШ. (закупка).

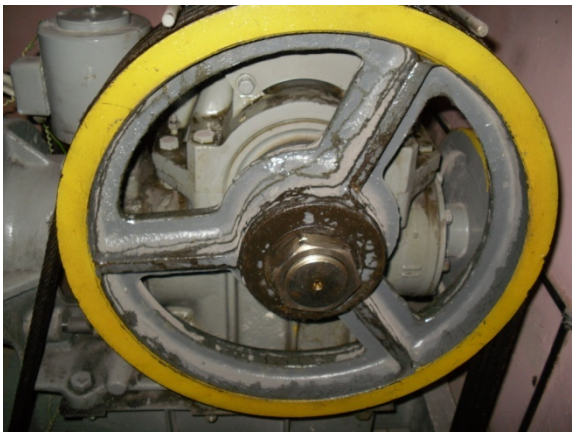

Лифт Рег. № 156023.		
Начальная стадия дефекта.	Устранить в ходе капитального ремонта	X
Развитый дефект	Устранить в ходе капитального ремонта	
Аварийный дефект	Устранить немедленно	
Анализ	Начальная проточка лунок Канато-Ведущего Шкива (КВШ) : ЗАМЕНА!	

ПОДЪЕЗД № 1 Лифт Рег. № 156023. грузовой.

Замена ограничителя скорости (закупка)

.

Лифт Рег. № 156023.		
Начальная стадия дефекта.	Устранить в ходе капитального ремонта	X
Развитый дефект	Устранить в ходе капитального ремонта	
Аварийный дефект	Устранить немедленно	
Анализ	Изношен в процессе эксплуатации : ЗАМЕНА	

ПОДЪЕЗД № 1 Лифт Рег. № 156023. грузовой.

Укоротить вытянутые троса (кабина) и (противовес).

Лифт Рег. № 156023.		
Начальная стадия дефекта.	Устранить в ходе капитального ремонта	X
Развитый дефект	Устранить в ходе капитального ремонта	
Аварийный дефект	Устранить немедленно	
Анализ	Недопустимая вытяжка (укоротить)	

ПОДЪЕЗД № 1 Лифт Рег. № 156023. грузовой.

Замена пускателей (катушка 110В) -4шт. (Закупка)

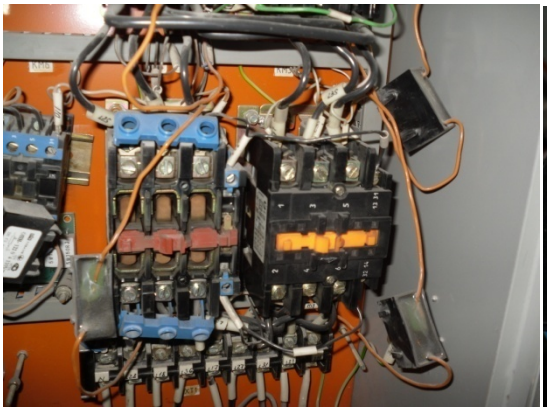

Лифт Рег. № 156023.		
Начальная стадия дефекта.	Устранить в ходе капитального ремонта	X
Развитый дефект	Устранить в ходе капитального ремонта	
Аварийный дефект	Устранить немедленно	
Анализ	Износ в процессе эксплуатации :ЗАМЕНА	

ПОДЪЕЗД № 1 Лифт Рег. № 156023 грузовой.

Установить ограждение кабины (закупка)

Замена вкладышей кабины -4шт. (закупка)

Установка масленок кабины-4 шт. (закупка)

Лифт Рег. № 156023.		
Начальная стадия дефекта.	Устранить в ходе капитального ремонта	X
Развитый дефект	Устранить в ходе капитального ремонта	
Аварийный дефект	Устранить немедленно	
Анализ	Установить согласно ГОСТ 53780п.5.4.4.3.3.	

ПОДЪЕЗД № 1 Лифт Рег. № 156023. грузовой.

Установка масленок противовеса-4 шт. (закупка); Замена вкладышей противовеса -4шт. (закупка)

Лифт Рег. № 156023.		
Начальная стадия дефекта.	Устранить в ходе капитального ремонта	X
Развитый дефект	Устранить в ходе капитального ремонта	
Аварийный дефект	Устранить немедленно	
Анализ	Износ в процессе эксплуатации. ЗАМЕНА	

ПОДЪЕЗД № 1 Лифт Рег. № 156023. грузовой.

Регулировка направляющих КАБИНЫ лифта (ШТИХМАС)

Лифт Рег. № 156023.		
Начальная стадия дефекта.	Устранить в ходе капитального ремонта	X
Развитый дефект	Устранить в ходе капитального ремонта	
Аварийный дефект	Устранить немедленно	
Анализ	ШТИХМАС – Требуется СРОЧНАЯ регулировка.	

ПОДЪЕЗД № 1 Лифт Рег. № 156023. грузовой.

Установить кнопку СТОП в приямке -1шт. (замена)

Лифт Рег. № 156023.		
Начальная стадия дефекта.	Устранить в ходе капитального ремонта	X
Развитый дефект	Устранить в ходе капитального ремонта	
Аварийный дефект	Устранить немедленно	
Анализ	Установить согласно ГОСТ 53780п.5.4.4.3.3.	

ПОДЪЕЗД № 1 Лифт Рег. № 156023. грузовой.

Замена роликов ДШ, ДК (дверей шахты, кабины) -20шт. (закупка)

Лифт Рег. № 156023.		
Начальная стадия дефекта.	Устранить в ходе капитального ремонта	X
Развитый дефект	Устранить в ходе капитального ремонта	
Аварийный дефект	Устранить немедленно	
Анализ	Износ в процессе эксплуатации. ЗАМЕНА	

ПОДЪЕЗД № 1 Лифт Рег. № 156023. грузовой.

Замена подпольного контакта грузовзвеса кабины лифта.

Лифт Рег. № 156023.		
Начальная стадия дефекта.	Устранить в ходе капитального ремонта	X
Развитый дефект	Устранить в ходе капитального ремонта	
Аварийный дефект	Устранить немедленно	
Анализ	Износ в процессе эксплуатации. ЗАМЕНА	

ПОДЪЕЗД № 1 Лифт Рег. № 156023. грузовой. Окраска кабины лифта.

Лифт Рег. № 156023.		
Начальная стадия дефекта.	Устранить в ходе капитального ремонта	X
Развитый дефект	Устранить в ходе капитального ремонта	
Аварийный дефект	Устранить немедленно	
Анализ	Множественные царапины ЛКП, Испорчен внешний вид требует Окраски и ремонта.	

ПОДЪЕЗД № 2 Лифт Рег. 156026. Пассажирский.Замена ограничителя скорости (закупка)

Лифт Рег. № 156026.		
Начальная стадия дефекта.	Устранить в ходе капитального ремонта	X
Развитый дефект	Устранить в ходе капитального ремонта	
Аварийный дефект	Устранить немедленно	
Анализ	Износ в процессе эксплуатации. ЗАМЕНА	

ПОДЪЕЗД № 2 Лифт Рег. 156026. пассажирский. Отсутствует кожух закрывающий шкивок привода дверей-(закупка)

Лифт Рег. № 156026.		
Начальная стадия дефекта.	Устранить в ходе капитального ремонта	X
Развитый дефект	Устранить в ходе капитального ремонта	
Аварийный дефект	Устранить немедленно	
Анализ	Установить согласно ГОСТ 53780	

ПОДЪЕЗД № 2 Лифт Рег. 156026. пассажирский.

Установка масленок противовеса-4 шт. (закупка)

- Замена вкладышей противовеса -4шт. (закупка)

Лифт Рег. № 156026.		
Начальная стадия дефекта.	Устранить в ходе капитального ремонта	X
Развитый дефект	Устранить в ходе капитального ремонта	
Аварийный дефект	Устранить немедленно	
Анализ	Износ в процессе эксплуатации. ЗАМЕНА	

ПОДЪЕЗД № 2 Лифт Рег. 156026 пассажирский. Установить кнопку СТОП в приямке -1шт. (замена)

Лифт Рег. № 156026.		
Начальная стадия дефекта.	Устранить в ходе капитального ремонта	X
Развитый дефект	Устранить в ходе капитального ремонта	
Аварийный дефект	Устранить немедленно	
Анализ	Износ в процессе эксплуатации. ЗАМЕНА	

ПОДЪЕЗД № 2 Лифт Рег. 156026. пассажирский. Регулировка направляющих КАБИНЫ лифта (ШТИХМАС)

Лифт Рег. № 156026.		
Начальная стадия дефекта.	Устранить в ходе капитального ремонта	X
Развитый дефект	Устранить в ходе капитального ремонта	
Аварийный дефект	Устранить немедленно	
Анализ	ШТИХМАС – Требуется СРОЧНАЯ регулировка.	

ПОДЪЕЗД № 2 Лифт Рег. 156026. пассажирский. Установить ограждение кабины (закупка)

- Замена вкладышей кабины -4шт. (закупка)
- Установка масленок кабины-4 шт. (закупка)

Лифт Рег. № 156026.		
Начальная стадия дефекта.	Устранить в ходе капитального ремонта	X
Развитый дефект	Устранить в ходе капитального ремонта	
Аварийный дефект	Устранить немедленно	
Анализ	Установить согласно ГОСТ 53780	

ПОДЪЕЗД № 2 Лифт Рег. 156026. пассажирский. Замена роликов ДШ, ДК (дверей шахты, кабины) -20шт. (закупка)

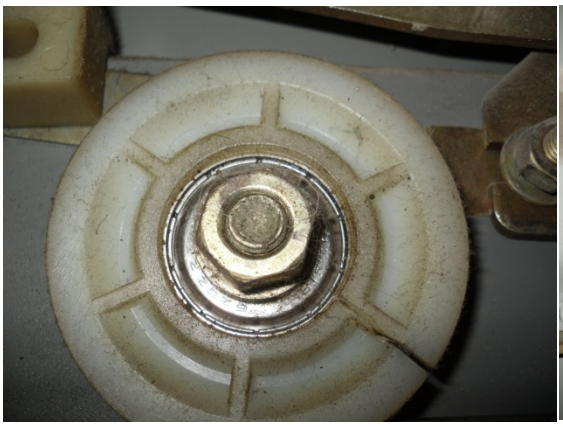

Лифт Рег. № 156026 .		
Начальная стадия дефекта.	Устранить в ходе капитального ремонта	X
Развитый дефект	Устранить в ходе капитального ремонта	
Аварийный дефект	Устранить немедленно	
Анализ	Износ в процессе эксплуатации. ЗАМЕНА	

ПОДЪЕЗД № 2 Лифт Рег. 156026. пассажирский. Ремонт Машинного помещения.

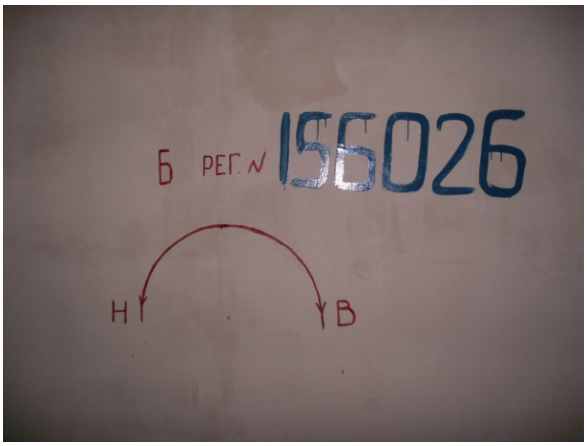

Лифт Рег. № 156026 - 156024.		
Начальная стадия дефекта.	Устранить в ходе капитального ремонта	X
Развитый дефект	Устранить в ходе капитального ремонта	
Аварийный дефект	Устранить немедленно	
Анализ	Требуется косметический ремонт, Множественное отслоение ЛКП (лакокрасочного покрытия)	

ПОДЪЕЗД № 2 Лифт Рег. Рег. 156026. пассажирский. Замена подпольного контакта грузовзвеса кабины лифта.

Лифт Рег. № 156026.		
Начальная стадия дефекта.	Устранить в ходе капитального ремонта	X
Развитый дефект	Устранить в ходе капитального ремонта	
Аварийный дефект	Устранить немедленно	
Анализ	Износ в процессе эксплуатации. ЗАМЕНА	

ПОДЪЕЗД № 2 Лифт Рег. № 156026. пассажирский. Окраска кабины лифта.

Лифт Рег. № 156026.		
Начальная стадия дефекта.	Устранить в ходе капитального ремонта	X
Развитый дефект	Устранить в ходе капитального ремонта	
Аварийный дефект	Устранить немедленно	
Анализ	Множественные царапины ЛКП, Испорчен внешний вид требует Окраски и ремонта.	

ПОДЪЕЗД № 2 Лифт Рег. 156024. грузовой.

Замена ограничителя скорости (закупка)

Лифт Рег. № 156024.		
Начальная стадия дефекта.	Устранить в ходе капитального ремонта	X
Развитый дефект	Устранить в ходе капитального ремонта	
Аварийный дефект	Устранить немедленно	
Анализ	Износ в процессе эксплуатации. ЗАМЕНА	

ПОДЪЕЗД № 2 Лифт Рег. 156024. грузовой.

Замена подшипника эл.двигателя главного привода (закупка).

Лифт Рег. № 156024.		
Начальная стадия дефекта.	Устранить в ходе капитального ремонта	X
Развитый дефект	Устранить в ходе капитального ремонта	
Аварийный дефект	Устранить немедленно	
Анализ	Износ в процессе эксплуатации. ЗАМЕНА	

ПОДЪЕЗД № 2 Лифт Рег. 156024. грузовой.

Установить ограждение кабины (закупка)

- Установка масленок противовеса-4 шт. (закупка)
- Замена вкладышей противовеса -4шт. (закупка)

Лифт Рег. № 156024.		
Начальная стадия дефекта.	Устранить в ходе капитального ремонта	X
Развитый дефект	Устранить в ходе капитального ремонта	
Аварийный дефект	Устранить немедленно	
Анализ	Износ в процессе эксплуатации. ЗАМЕНА	

ПОДЪЕЗД № 2 Лифт Рег. 156024. грузовой.

Замена вкладышей кабины -4шт. (закупка)

- Установка масленок кабины-4 шт. (закупка)

Лифт Рег. № 156024.		
Начальная стадия дефекта.	Устранить в ходе капитального ремонта	X
Развитый дефект	Устранить в ходе капитального ремонта	
Аварийный дефект	Устранить немедленно	
Анализ	Износ в процессе эксплуатации. ЗАМЕНА	

ПОДЪЕЗД № 2 Лифт Рег. 156024. грузовой.

Регулировка направляющих КАБИНЫ лифта (ШТИХМАС)

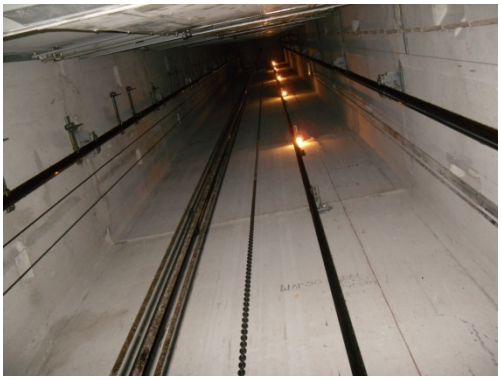

Лифт Рег. № 156024.		
Начальная стадия дефекта.	Устранить в ходе капитального ремонта	X
Развитый дефект	Устранить в ходе капитального ремонта	
Аварийный дефект	Устранить немедленно	
Анализ	ШТИХМАС – Требуется СРОЧНАЯ регулировка.	

ПОДЪЕЗД № 2 Лифт Рег. 156024. грузовой.

Установить кнопку СТОП в приямке -1шт. (замена)

Укоротить вытянутый трос (ограничителя скорости).

Лифт Рег. № 156024.		
Начальная стадия дефекта.	Устранить в ходе капитального ремонта	X
Развитый дефект	Устранить в ходе капитального ремонта	
Аварийный дефект	Устранить немедленно	
Анализ	Износ в процессе эксплуатации. ЗАМЕНА	

ПОДЪЕЗД № 2 Лифт Рег. 156024 грузовой.

Замена подпольного контакта грузовзвеса кабины лифта.

Лифт Рег. № 156024.		
Начальная стадия дефекта.	Устранить в ходе капитального ремонта	X
Развитый дефект	Устранить в ходе капитального ремонта	
Аварийный дефект	Устранить немедленно	
Анализ	Износ в процессе эксплуатации. ЗАМЕНА	

ПОДЪЕЗД № 2 Лифт Рег. № 156024. грузовой. Окраска кабины лифта.

Лифт Рег. № 156024.		
Начальная стадия дефекта.	Устранить в ходе капитального ремонта	X
Развитый дефект	Устранить в ходе капитального ремонта	
Аварийный дефект	Устранить немедленно	
Анализ	Множественные царапины ЛКП, Испорчен внешний вид требует Окраски и ремонта.	

ПОДЪЕЗД № 2 Лифт Рег. № 156024. грузовой. Замена указателя табло лифта.

Лифт Рег. № 156024.		
Начальная стадия дефекта.	Устранить в ходе капитального ремонта	X
Развитый дефект	Устранить в ходе капитального ремонта	
Аварийный дефект	Устранить немедленно	
Анализ	Вышел из строя в процессе эксплуатации.	

ПОДЪЕЗД № 3 Лифт Рег. 156025. пассажирский. Замена ограничителя

Лифт Рег. № 156025.		
Начальная стадия дефекта.	Устранить в ходе капитального ремонта	X
Развитый дефект	Устранить в ходе капитального ремонта	
Аварийный дефект	Устранить немедленно	
Анализ	Изношен в процессе эксплуатации : ЗАМЕНА	

ПОДЪЕЗД № 3 Лифт Рег. 156025.пассажирский. Замена отводного блока (нарезка)

Лифт Рег. № 156025.		
Начальная стадия дефекта.	Устранить в ходе капитального ремонта	X
Развитый дефект	Устранить в ходе капитального ремонта	
Аварийный дефект	Устранить немедленно	
Анализ	Насечка (проточка) лунок отводного Шкива (ОШ) : ЗАМЕНА!	

ПОДЪЕЗД № 3 Лифт Рег. 156025. пассажирский. Не работает пульт ревизии

Лифт Рег. № 156025.		
Начальная стадия дефекта.	Устранить в ходе капитального ремонта	X
Развитый дефект	Устранить в ходе капитального ремонта	
Аварийный дефект	Устранить немедленно	
Анализ	Изношен в процессе эксплуатации : ЗАМЕНА	

ПОДЪЕЗД № 3 Лифт Рег. 156025пассажирский. Замена вкладышей кабины и противовеса

- Установка масленок кабина и противовеса
- Регулировка натяжного устройства
- Сделать ограждений кабины

Лифт Рег. № 156025.		
Начальная стадия дефекта.	Устранить в ходе капитального ремонта	X
Развитый дефект	Устранить в ходе капитального ремонта	
Аварийный дефект	Устранить немедленно	
Анализ	Изношен в процессе эксплуатации : ЗАМЕНА	

ПОДЪЕЗД № 3 Лифт Рег. 156025пассажирский. Замена тросов

- Уборка кабины и приямка от мусора

Лифт Рег. № 156025.		
Начальная стадия дефекта.	Устранить в ходе капитального ремонта	X
Развитый дефект	Устранить в ходе капитального ремонта	
Аварийный дефект	Устранить немедленно	
Анализ	Изношен в процессе эксплуатации : ЗАМЕНА	

ПОДЪЕЗД № 3 Лифт Рег. 156025пассажирский. Требуется регулировка штихмаса

Лифт Рег. № 156025.		
Начальная стадия дефекта.	Устранить в ходе капитального ремонта	X
Развитый дефект	Устранить в ходе капитального ремонта	
Аварийный дефект	Устранить немедленно	
Анализ	ШТИХМАС – Требуется СРОЧНАЯ регулировка.	

ПОДЪЕЗД № 3 Лифт Рег. 156025 пассажирский. В приямке установить кнопку стоп согласно технического регламента

Лифт Рег. № 156027.		
Начальная стадия дефекта.	Устранить в ходе капитального ремонта	X
Развитый дефект	Устранить в ходе капитального ремонта	
Аварийный дефект	Устранить немедленно	
Анализ	Установить согласно ГОСТ 53780п.5.4.4.3.3.	

ПОДЪЕЗД № 3 Лифт Рег. 156025пассажирский. Замена подпольного контакта грузовзвеса кабины лифта.

ПОДЪЕЗД № 3 Лифт Рег. № 156025.пассажирский. Окраска кабины лифта.

Лифт Рег. № 156025.		
Начальная стадия дефекта.	Устранить в ходе капитального ремонта	X
Развитый дефект	Устранить в ходе капитального ремонта	
Аварийный дефект	Устранить немедленно	
Анализ	Множественные царапины ЛКП, Испорчен внешний вид требует Окраски и ремонта.	

ПОДЪЕЗД № 3 Лифт Рег. 156022. грузовой. Замена пружины главного тормоза

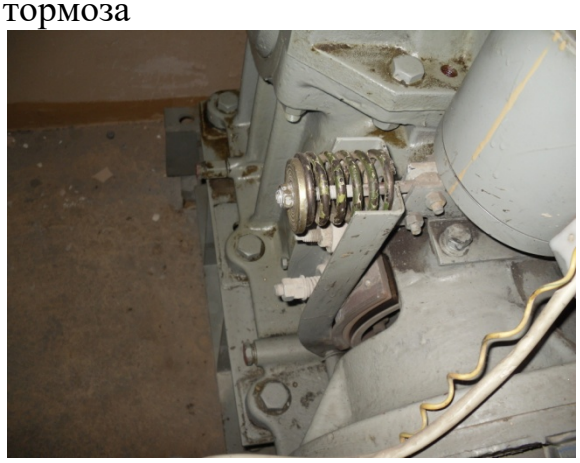

Лифт Рег. № 156022.		
Начальная стадия дефекта.	Устранить в ходе капитального ремонта	X
Развитый дефект	Устранить в ходе капитального ремонта	
Аварийный дефект	Устранить немедленно	
Анализ	Изношен в процессе эксплуатации : ЗАМЕНА	

ПОДЪЕЗД № 3 Лифт Рег. 156022. грузовой. Замена ограничителя скорости

Лифт Рег. № 156022.		
Начальная стадия дефекта.	Устранить в ходе капитального ремонта	X
Развитый дефект	Устранить в ходе капитального ремонта	
Аварийный дефект	Устранить немедленно	
Анализ	Изношен в процессе эксплуатации : ЗАМЕНА	

ПОДЪЕЗД № 3 Лифт Рег. 156022. грузовой. Уборка кабины от мусора

- Установка ограждения кабины
- Замена вкладышей противовеса
- Установка масленок противовеса

Лифт Рег. № 156022.		
Начальная стадия дефекта.	Устранить в ходе капитального ремонта	X
Развитый дефект	Устранить в ходе капитального ремонта	
Аварийный дефект	Устранить немедленно	
Анализ	Изношен в процессе эксплуатации : ЗАМЕНА	

ПОДЪЕЗД № 3 Лифт Рег. 156022. грузовой.

Требуется регулировка штихмаса

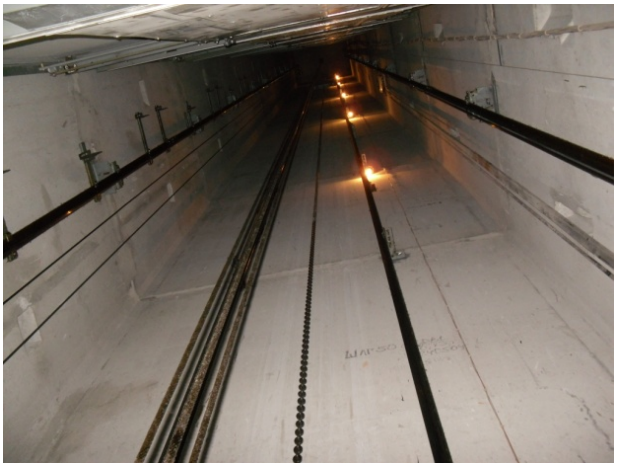

Лифт Рег. № 156022.		
Начальная стадия дефекта.	Устранить в ходе капитального ремонта	X
Развитый дефект	Устранить в ходе капитального ремонта	
Аварийный дефект	Устранить немедленно	
Анализ	ШТИХМАС – Требуется СРОЧНАЯ регулировка.	

ПОДЪЕЗД № 3 Лифт Рег. 156022.грузовой. Уборка приямка от мусора

- В приямке установить кнопку «стоп» согласно технического регламента

Лифт Рег. № 156022.		
Начальная стадия дефекта.	Устранить в ходе капитального ремонта	X
Развитый дефект	Устранить в ходе капитального ремонта	
Аварийный дефект	Устранить немедленно	
Анализ	Изношен в процессе эксплуатации : ЗАМЕНА	

ПОДЪЕЗД № 3 Лифт Рег. 156022.грузовой. Ремонт машинного помещения

Лифт Рег. № 156022.		
Начальная стадия дефекта.	Устранить в ходе капитального ремонта	X
Развитый дефект	Устранить в ходе капитального ремонта	
Аварийный дефект	Устранить немедленно	
Анализ	Требуется косметический ремонт, Множественное отслоение ЛКП (лакокрасочного покрытия)	

ПОДЪЕЗД № 3 Лифт Рег. 156022.грузовой. Замена роликов ДК ДШ

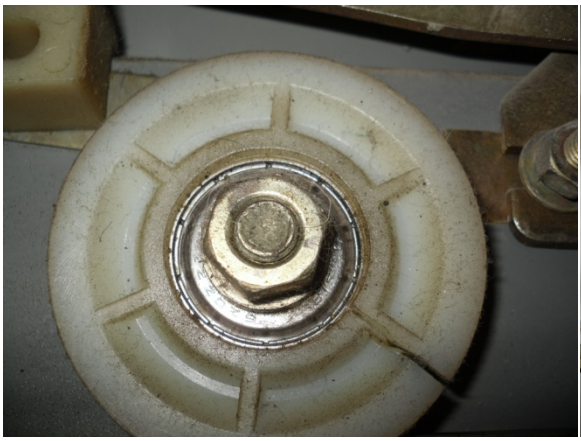

Лифт Рег. № 156022.		
Начальная стадия дефекта.	Устранить в ходе капитального ремонта	X
Развитый дефект	Устранить в ходе капитального ремонта	
Аварийный дефект	Устранить немедленно	
Анализ	Изношен в процессе эксплуатации : ЗАМЕНА	

ПОДЪЕЗД № 3 Лифт Рег. 156022.грузовой. Замена подпольного контакта грузовзвеса кабины лифта.

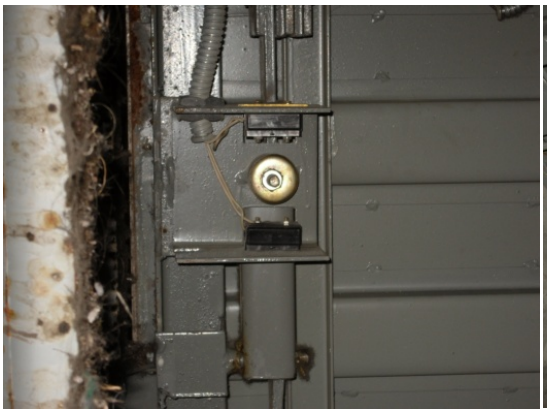

Лифт Рег. № 156022.		
Начальная стадия дефекта.	Устранить в ходе капитального ремонта	X
Развитый дефект	Устранить в ходе капитального ремонта	
Аварийный дефект	Устранить немедленно	
Анализ	Износ в процессе эксплуатации. ЗАМЕНА	

ПОДЪЕЗД № 3 Лифт Рег. 156022.грузовой. Замена вкладышей кабины.

Лифт Рег. № 156022.		
Начальная стадия дефекта.	Устранить в ходе капитального ремонта	X
Развитый дефект	Устранить в ходе капитального ремонта	
Аварийный дефект	Устранить немедленно	
Анализ	Износ в процессе эксплуатации. ЗАМЕНА	

ПОДЪЕЗД № 3 Лифт Рег. 156022.грузовой. Окраска и выправка вмятин в кабине лифта.

Лифт Рег. № 156022.		
Начальная стадия дефекта.	Устранить в ходе капитального ремонта	X
Развитый дефект	Устранить в ходе капитального ремонта	
Аварийный дефект	Устранить немедленно	
Анализ	Множественные царапины ЛКП, Испорчен внешний вид требует Окраски и ремонта.	

Замену или Ремонт данного оборудования требуется произвести в кротчайшие сроки так как это влияет на безопасность людей.